## Блок подготовки сжатого воздуха

- С масляным фильтром и водоотделителем от G 1/4" до G 1"

| модель | описание | артикул № |
|---|---|---|
| LWE 06 | G 1/4" IG / IG | 20 537 |
| LWE 10 | G 3/8" IG / IG | 20 501 |
| LWE 12 | G 1/2" IG / IG | 20 502 |
| LWE 20 | G 3/4" IG / IG | 20 597 |
| LWE 25 | G 1" IG / IG | 20 598 |
| LWE 12-5 | G 1/2 "/ 5x выходов SSK 12 вкл. монтажный кронштейн | 20 728 |

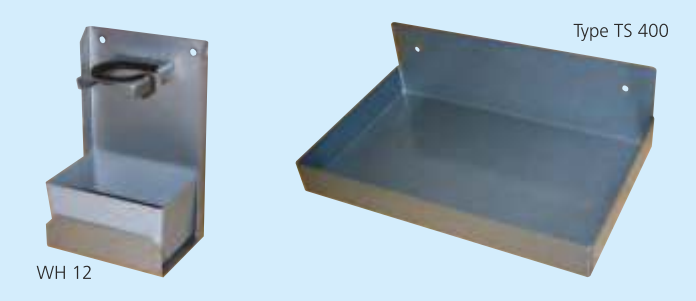


## Держатель для насадок, поддон

- Настенный держатель для расходомеров и форсунок, маленький и большой вариант
- Поддон для расходомеров и форсунок

| модель | описание | артикул № |
|---|---|---|
| WH 12 | маленькая версия (высота 250 мм.) | 21 205 |
| WH 12 PLK | большая версия (высота 700 мм.) | 21 206 |
| WH 12 M/T | специально для танков серии M / T | 21 218 |
| TS 400 | 400 x 250 x 50 мм (ДхШхВ) | 20 570 |
| TS 800 | 800 x 250 x 50 мм (ДхШхВ) | 20 589 |

## Двойной держатель для катушки

- Держатель для 2-х автоматических шланговых катушек серии 0 и 1
- Для монтажа на подъемной платформе, опорах или энергетической стойке
- Поставляется без катушки для шланга
- Комплект поставки DH с кабельной катушкой, 10 м., 230 В и шланговой катушкой, 8 м., DN 08 для воздуха

| модель | описание | артикул № |
|---|---|---|
| DH | двойной держатель для шланговых катушек | 01 513 |
| DH-Set | набор двойных держателей вкл. катушки | 75 104 |

## Кронштейн для шланга

- Большой держатель для крепления шлангов на стене. Сталь листовая оцинкованная
- Прочная конструкция, для шланга DN 12 длиной около 40 м., или 20 м. шланг DN 20 (пример)
- Место для хранения мелких деталей, таких как шланговые соединения, распылитель и т. д.

| модель | описание | артикул № |
|---|---|---|
| SH | кронштейн для шланга | 75 501 |
| SH-PVC-Set | кронштейн шланга вкл. 20 м. ПВХ шланг, DN 10 | 75 101 |
| SH-PU-Set | кронштейн шланга вкл. 20 м. ПУ шланг, DN 10 | 75 102 |
| SH-Flex-Set | кронштейн шланга вкл. гибкий шланг 20 м., DN 10 | 75 103 |

## Шкаф для шланговых катушек серии 9 и 5

- Корпус из стального листа, открывается с помощью пластиковой шторки. Для монтажа на стене, включая поддон со сливной пробкой
- Размеры: 1050 x 600 x 630 мм. (Д x Ш x В)

| модель | описание | артикул № |
|---|---|---|
| WSR 4 | может вмещать до 4 шланговых катушек серии 9 | 09 600 |
| WSR 2 | может вмещать до 2 шланговых катушек серии 5 | 09 601 |

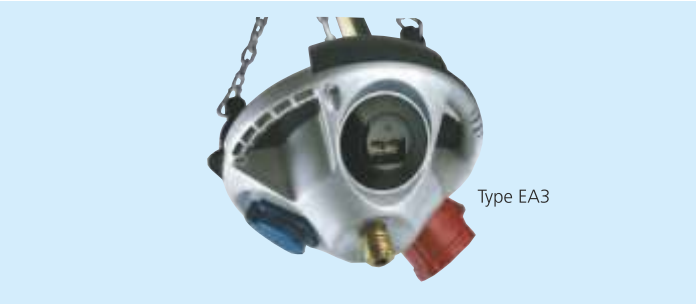


## Блок энергоснабжения

- Блок энергоснабжения вкл. три разъема для инструмента, висящие на трех цепях
- Включительно разьем для дополнительного подключения сжатого воздуха

| модель | описание | артикул № |
|---|---|---|
| EA1 | 2x евро розетки 230 В, 1x CEE 400 В | 75 070 |
| EA2 | 3x евро розетки 230 В | 75 071 |
| EA3 | 1x евро розетка 230 В, 1x CEE 400 В, 1x RJ45 2x данных. | 75 072 |
| DA | подключение сжатого воздуха с быстроразъемным соединением 1/4 " | 75 073 |