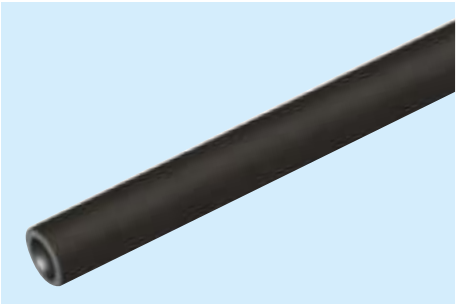

Шланг высокого давления *

- Армирован стальной проволочной сеткой, черный износостойкий
- Также серым цветом (G) для областей со строгими гигиеническими требованиями
- Давление макс. 250 бар / 150° C

модель	DN	давление	внешний Ø	артикул №
1SN 08-HD	08	250 bar	15,0	05 502
1SN 08-HD/G	08	250 bar	15,0	05 512
1SN 10-HD	10	250 bar	17,4	05 515
1SN 10-HD/G	10	250 bar	17,4	05 516
1SN 12-HD	12	200 bar	20,6	05 517
1SN 12-HD/G	12	200 bar	20,6	05 518

** Используйте фитинги A 1 SN-HD*

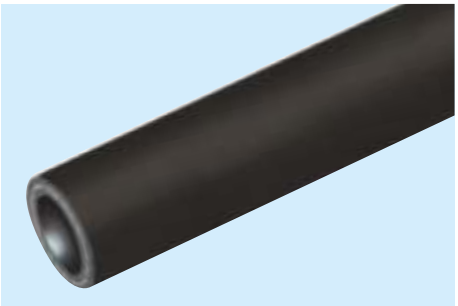

Импульсостойкий шланг 1 SN

- Для масла, воды, дизеля, сжатого воздуха и т.п.
- Изготовлен из резины, устойчив к истиранию и атмосферным воздействиям
- С сеткой из стальной проволоки, в соотв. с EN853

модель	DN	давление	внешний Ø	артикул №
1 SN 06	06	225 bar	13,4	10 523
1 SN 10	10	180 bar	17,4	10 524
1 SN 12	12	160 bar	20,6	10 525
1 SN 16	16	130 bar	23,7	10 526
1 SN 20	20	105 bar	22,7	10 527
1 SN 25	25	88 bar	35,6	10 528
1 SN 32	32	63 bar	43,5	10 529

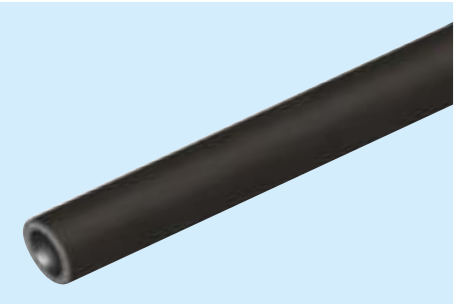

Шланги для AdBlue® *

- Для AdBlue® и аналогичных носителей
- Специальный материал шланга, EPDM
- Внутренний слой, свободный от гибкого усилителя

модель	DN	давление	внешний Ø	артикул №
ABS 20	20	10 bar	26,5	10 549

** Используйте фитинги A UNI / E*

модель	DN	давление	внешний Ø	артикул №
ABS 20 S	20	10 bar	30,0	10 550

ABS 20 S = всасывающий шланг

Шланг для смазки 2 SN - DN 06

- Армирован двумя стальными сетками, черный
- Рабочее давление 400 бар согласно EN 853

модель	DN	давление	внешний Ø	артикул №
2 SN 06	06	400 bar	15,0	60 523

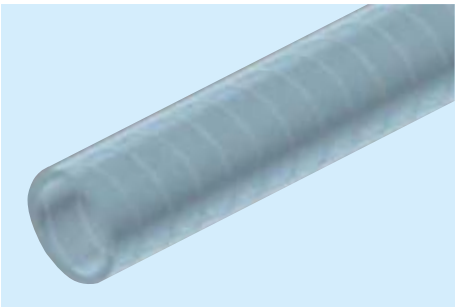

Вакуумный шланг *

- Всасывающий шланг для масла, воды, антифриза охлаждающей жидкости и т. д.
- ПУ / ПВХ прозрачный или ПВХ / ПВХ синий (B)
- Опорная спираль из проволоки или жесткого ПВХ (B)

модель	DN	давление	внешний Ø	артикул №
VACU 12	12	16 bar	18,0	08 500
VACU 16	16	14 bar	23,0	08 501
VACU 20	20	12 bar	27,0	08 502
VACU 25B	25	9 bar	33,6	08 503
VACU 32B	32	7 bar	41,0	08 504

** Используйте фитинги A 2 TE*

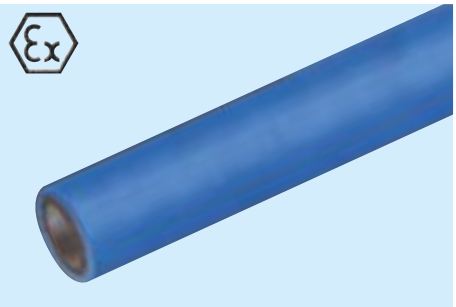

Для сжатого воздуха, электропроводящий (Ex)

- NBR внешний слой, стойкий к истиранию, антистатический
- Электропроводящий, R <10^6 Ом
- Хорошая маслостойкость

модель	DN	давление	внешний Ø	артикул №
DL-E 08	08	20 bar	18,0	10 554
DL-E 10	10	20 bar	20,0	10 555
DL-E 12	12	20 bar	23,0	10 556

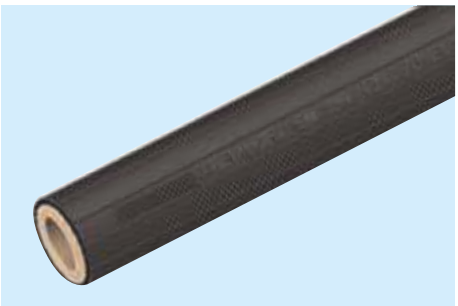

Газовый шланг

- Для топлива и сжиженных газов в соответствии с DIN 51622, а также пропан / бутан, природный газ, DMF, MPS, LP
- Черный, непористый, гладкий внутренний слой NBR

модель	DN	давление	внешний Ø	артикул №
LS 10 G	10	20 bar	16,0	10 558

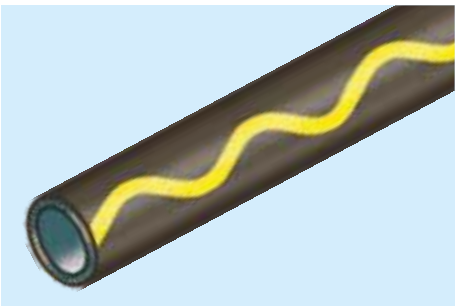

Высокопроизводительный водяной шланг

- Термостойкость от -30° C до + 100° C Рабочее давление до 30 бар
- Черный, непористый, гладкий внутренний слой EPDM
- Устойчивый к давлению и на излом

модель	DN	давление	внешний Ø	артикул №
HLW 12	12	30 bar	20,8	10 565
HLW 16	16	25 bar	23,2	10 566
HLW 20	20	25 bar	27,8	10 567
HLW 25	25	20 bar	34,0	10 568
HLW 32	32	12 bar	43,0	10 569

Многоцелевой, электропроводящий (EX)

- Для минеральных масел, керосина, этилированного бензина, воды, солевых растворов, легких кислот
- С устойчивым к давлению черными тканевыми вставками
- Электропроводящий, R <10^6 Ом

модель	DN	давление	внешний Ø	артикул №
GL-E 12	12	20 bar	21,0	10 541
GL-E 16	16	20 bar	25,0	10 542
GL-E 20	20	20 bar	29,0	10 543
GL-E 25	25	20 bar	36,0	10 544
GL-E 32	32	20 bar	44,0	10 545