Шланг для сжатого воздуха „RAPID“

- Материал ПВХ, красный, для серии 3 и 4
- С продольным и поперечным армированием

модель	DN	давление	внешний Ø	артикул №
LS 08	08	15 bar	14,0	04 519
LS 10	10	15 bar	15,0	04 503
LS 12	12	15 bar	17,0	04 518

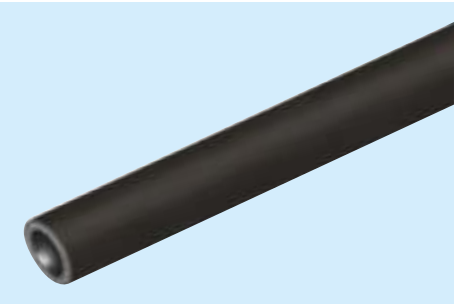

Шланг для гидравлики 1 TE

- Для масла, воды, дизеля, сжатого воздуха и т.п.
- Изготовлен из резины, устойчив к истиранию и атмосферным воздействиям
- С текстильной оплеткой, в соответствии с EN 854

модель	DN	давление	внешний Ø	артикул №
1 TE 08	08	28 bar	13,9	10 551
1 TE 10	10	28 bar	15,5	10 552
1 TE 12	12	28 bar	18,7	10 553

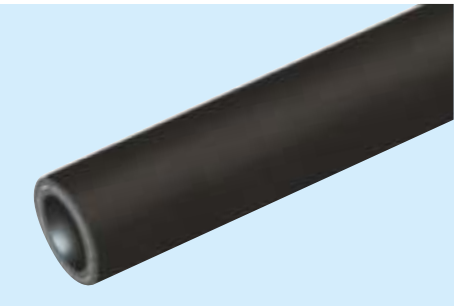

Шланг для гидравлики 2 TE

- Для масла, воды, дизеля, сжатого воздуха и т.п.
- Изготовлен из резины, устойчив к истиранию и атмосферным воздействиям
- С текстильной оплеткой, в соответствии с EN 854

модель	DN	давление	внешний Ø	артикул №
2 TE 06	06	75 bar	13,4	10 502
2 TE 10	10	63 bar	16,5	10 503
2 TE 12	12	58 bar	19,7	10 504
2 TE 16	16	50 bar	23,9	10 505
2 TE 20	20	45 bar	27,0	10 506
2 TE 25	25	40 bar	34,4	10 507
2 TE 32	32	35 bar	41,0	10 508

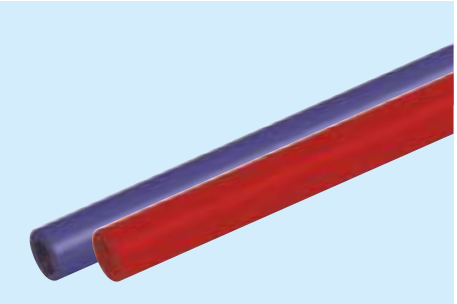

Шланг для сжатого воздуха *

- Материал PU, синий для серии 1 (тип LB)
- Материал PU, красный для серии 9 (тип LR)

модель	DN	давление	внешний Ø	артикул №
LB 06	06	10 bar	13,0	01 504
LB 08	08	10 bar	14,0	01 505
LB 10	10	10 bar	15,0	01 506
LB 12	12	10 bar	18,0	01 522
LR 10	10	10 bar	15,0	01 516
LR 12	12	10 bar	18,0	01 517

** Используйте фитинги A LS*

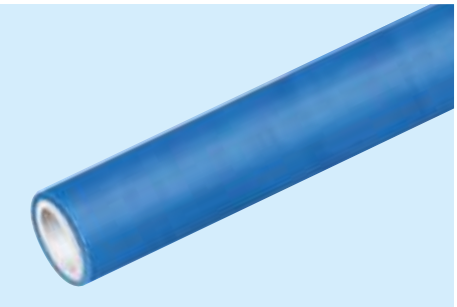

Шланг паровой, для пищевой пром.

- Специальное качество резины в соответствии с BgVV, рекомендацией XX1, KAT.2 и FDA протестировано и одобрено
- Покрытие синее
- Давление: вода макс. 10 бар, 90° C пар 6 бар, 164° C для кратковременной очистки

модель	DN	давление	внешний Ø	артикул №
FOOD 12	12	10 bar	23,5	10 538
FOOD 20	20	10 bar	31,0	10 539
FOOD 25	25	10 bar	39,0	10 540

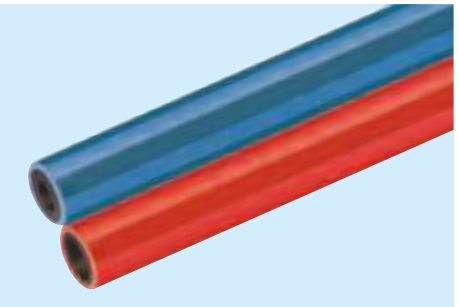

Шланг двойной

- Для ацетилен-кислорода, сине-красный
- Согласно DIN 8541 / EN 559

модель	DN	давление	внешний Ø	артикул №
Duo 6/6	06/06	20 bar	14/14	07 504
Duo 6/9	06/09	20 bar	14/16	07 503
Duo 9/9	09/09	20 bar	16/16	07 505

Шланг гибкий

- Гибкий материал, желтый, для серии 3 и 4
- Нет памяти формы
- С продольным и поперечным армированием

модель	DN	давление	внешний Ø	артикул №
FS 10	10	15 bar	14,0	03 545

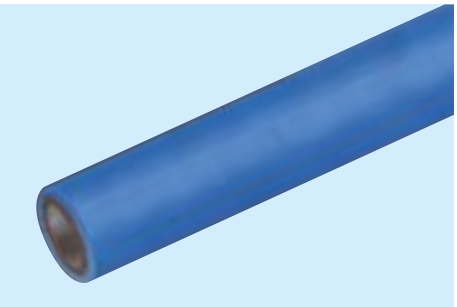

Шланг для газа и воздуха для дыхания

- Для устройств подачи воздуха: Стандарт EN 139 и EN 270, физиологически безвредны
- Покрытие EPDM / черный, сердцевина NBR (светлая)

модель	DN	давление	внешний Ø	артикул №
LS 10 A	10	10 bar	19,0	09 554

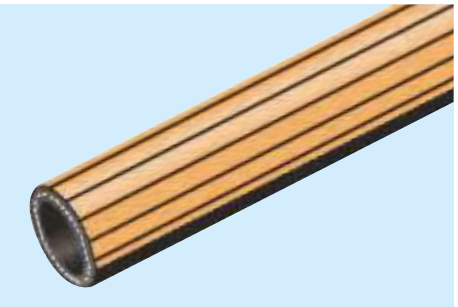

Шланг для воды «Trix»

- Для холодной и горячей воды
- EPDM, черный / красный
- Давление: 15 бар / от -40° C до + 80° C

модель	DN	давление	внешний Ø	артикул №
TRIX 12	12	15 bar	20,0	10 534
TRIX 16	16	15 bar	23,6	10 535
TRIX 20	20	15 bar	27,0	10 536
TRIX 25	25	15 bar	34,0	10 537